가평군 고향사랑기부제

고향사랑 기금사업 아이디어 공모



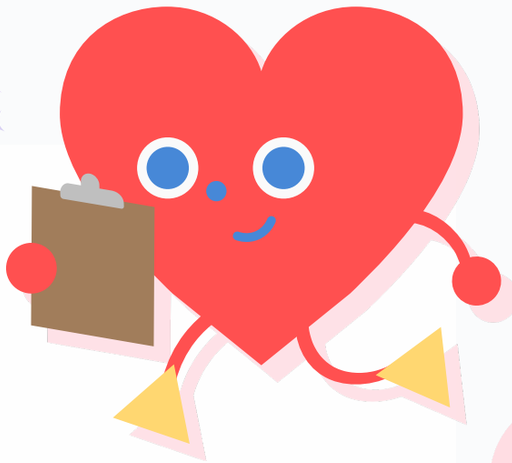

공모 개요

공모기간 : 2026. 9. 7.(월) ~ 9. 14.(월) 18:00 까지

공모자격 : 가평군민을 포함한 대한민국 국민 누구나!

공모주제 : 1. 사회적 취약계층의 지원 및 청소년의 육성·보호
2. 지역 주민의 문화·예술·보건 등의 증진
3. 시민참여, 자원봉사 등 지역공동체 활성화 지원
4. 그 밖에 주민의 복리 증진에 필요한 사업의 추진

시상계획 : 최우수(1명) 70만원, 우수(3명) 각 30만원, 장려(5명) 각 10만원



고향사랑기부제

고향사랑기부제란?

개인이 자신의 주소지 이외의 지자체에 기부하면 세액공제 및 지역특산물 등의 답례품 혜택을 받을 수 있는 제도입니다.

기금사업이란?

고향사랑기부금으로 조성된 기금을 활용하여 지역주민의 복리 증진 및 지역공동체 활성화 등을 위해 추진하는 사업을 말합니다.

이렇게 참여하세요!



이메일 제출

- 가평군청 홈페이지(www.gp.go.kr) 접속
- 고시공고 확인 후 제안서 다운로드 및 작성
- 이메일(wldms25@korea.kr)로 제출

방문 신청

- 경기도 가평군 가평읍 석봉로 181(가평군청) 2층

문의

- 가평군 기획예산담당관 (☎031-580-4638)